Agrigento
Prot. n. 012 del 25/02/2020
mail varie

Spazio protocollo ingresso Ente/Istituzione/Società

Prof.ssa Vincenza Lonobile
Dirigente Scolastico
Istituto Comprensivo "Esseneto"
Agrigento (AG)
agic82200r@pec.istruzione.it

Prof. Luigi Costanza
Dirigente Scolastico
Istituto Comprensivo "Rita Levi Montalcini"
Agrigento (AG)
agic855004@pec.istruzione.it

Prof. Francesco Catalano
Dirigente Scolastico
Istituto Comprensivo "F. Giorgio"
Licata (AG)
agic848001@pec.istruzione.it

Prof.ssa Maria Ausilia A. Corsello
Dirigente Scolastico
Istituto Comprensivo "G. Verga"
Canicattì (AG)
agic83000q@pec.istruzione.it

Prof.ssa Ernesta Musca
Dirigente Scolastico
Istituto Comprensivo "L. Pirandello"
Porto Empedocle (AG)
agic84000a@pec.istruzione.it

Prof.ssa Gabriella Scaturro
Dirigente Scolastico
S.M.S. 1° grado "A. Inveges"
Sciacca (AG)
agmm054009@pec.istruzione.it

Prof.ssa Gabriella Morreale
Dirigente Scolastico
Istituto Comprensivo "Provenzani" "
Palma di Montechiaro (AG)
agic847005@pec.istruzione.it

Prof. Giuseppe Sebastiano Adonia
Dirigente Scolastico
Istituto Comprensivo "F. Petrarca"
Catania (CT)
ctic87500p@pec.istruzione.it

Prof.ssa Giovanna Pisano
Dirigente Scolastico
I.I.S.S. "T. Fazello"
Sciacca (AG)
agis00800p@pec.istruzione.it

Prof.ssa Caterina Mule'
Dirigente Scolastico
I.I.S.S. "Calogero Amato Vetrano"
Sciacca (AG)
agis01200a@pec.istruzione.it

Prof.ssa Nellina Librici
Dirigente Scolastico
Istituto Comprensivo "S. Quasimodo"
Agrigento (AG)
agic82400c@pec.istruzione.it

Prof.ssa Giuseppina Ferrante
Dirigente Scolastico
Istituto Comprensivo "Mazzini"
Valguarnera (EN)
enic817002@pec.istruzione.it

Prof.ssa Giuseppa Cartella
Dirigente Scolastico
Circolo Didattico Statale "Don Bosco"
Canicattì (AG)
agee01100c@pec.istruzione.it

Prof. Giuseppe Turrisi
Dirigente Scolastico
II.SS. "E. Majorana"
Caltagirone (CT)
citis04900A@pec.istruzione.it

Prof. Alfio Russo
Dirigente Scolastico
Istituto Comprensivo "A. Frank"
Agrigento
agic820005@pec.istruzione.it

Prof. Angelo D'Agosta
Dirigente Scolastico
Istituto Comprensivo "Montessori-Mascagni"
Catania (CT)
ctic8af00v@istruzione.it

Prof.ssa Giuseppina Gugliotta
Dirigente Scolastico
I.P.S. "Federico II"
Enna (EN)
enis004004@pec.istruzione.it

Prof.ssa Annalia Todaro
Dirigente Scolastico
II.S. "G. B. Odierna"
Palma di Montechiaro (AG)
agis022001@pec.istruzione.it

RR.LL.SS.
Rappresentanti dei Lavoratori per la sicurezza
c/o Istituti

AA.SS.PP.P.P.
Addetti servizi di prevenzione e protezione
c/o Istituti

D.S.G.A
Direttori dei Servizi Generali ed Amministrativi
c/o Istituti

Oggetto:	**Adempimenti D. Lgs. n. 81/2008 s.m.** **Attività R.S.P.P. – art. 33, c.1, lett. a), b), c), d)** **Emergenza epidemiologica da COVID-2019** **Norme di prevenzione e protezione Ministero della Salute (Circolare n.1141/2020)** **Proposta misure compensative di prevenzione e protezione**

La presente nota, riferita all'Emergenza epidemiologica da COVID-2019, contiene le misure da adottare per prevenire un'eventuale esposizione al nuovo pericolo biologico e da intendersi quale proposta da fornire ai lavoratori degli strumenti di tutela laddove fosse necessario.

Inoltre rappresenta l'esplicitazione della collaborazione al Dirigente Scolastico datore di lavoro,

essendo il responsabile in prima persona della salute e della sicurezza dei lavoratori ed esaminati i rischi del coronavirus, si ritiene necessario in via precauzionale individuare ogni misura di prevenzione e protezione del personale (alunni), compresa un'adeguata inf-formazione dei vari soggetti, compresi quelli di pronto intervento presenti a scuola e dei lavoratori.

Pertanto nell'ambito dell'aggiornamento della valutazione dei Rischi, in attesa di ulteriori specifiche indicazioni Ministeriali in conseguenza dell'evolversi dell'emergenza epidemiologica da Covid-2019, lo scrivente R.S.P.P. sollecita l'adozione di procedure di prevenzione e protezione, esortando a priori ad evitare qualunque genere di inutile allarmismo, isterismo e falsa informazione tra i lavoratori, ritenendo invece utile e necessario mettere in atto sistemi per prevenire situazioni di potenziale pericolo.

Si invitano tutti i soggetti, ognuno per la propria quota parte, a seguire le norme di prevenzione e protezione, disposte dal Ministero della Salute (Circolare n.1141/2020) e dell'Istruzione per evitare eventuali contagi, in considerazione che si sono già sviluppati diversi casi sul territorio nazionale, ribadendo l'importanza di procedere senza creare panico o allarmismi, ma attenendosi scrupolosamente alle disposizioni che vengono predisposte ed impartite.

Al fine di agevolare la massima diffusione delle indicazioni e comportamenti si allegano specifiche schede informative stampabili (quella relativa al lavaggio delle mani può essere affissa all'interno dei w.c.).

Misure di prevenzione e profilassi contro Covid-2019

1) Lavarsi frequentemente ed accuratamente le mani (le mani vanno lavate con acqua e sapone per almeno 20 secondi – vedi scheda informativa);
2) Curare l'igiene delle scrivanie e delle superfici in genere con disinfettanti a base di cloro o alcool; i disinfettanti chimici possono uccidere il nuovo coronavirus (SARS-CoV-2) sulle superfici come quelli a base di candeggina / cloro, solventi, etanolo al 75%, acido peracetico e cloroformio;
3) Evitare il contatto ravvicinato con persone che soffrono di infezioni respiratorie acute (mantenere una distanza di almeno un metro);
4) Non toccare occhi, naso e bocca con le mani;
5) Coprire naso e bocca se si starnutisce o si tossisce;
6) Contattare il numero verde **1500** in caso di necessità;
7) se il soggetto presenta febbre, tosse o difficoltà respiratorie e ha viaggiato di recente in Cina o è stato in stretto contatto con una persona ritornata dalla Cina o dalle aree cosiddette "zona rossa" (Codogno, Castiglione d'Adda, Casalpusterlengo, Fombio, Maleo, Somaglia, Bertonico, Terranova dei Passerini, Castelgerundo, San Fiorano e Vo') e affetta da malattia respiratoria deve essere segnalato al numero gratuito 1500, istituito dal Ministero della salute. Esistono diverse cause di malattie respiratorie e il nuovo coronavirus può essere una di queste. Se si hanno sintomi lievi e non si è stato recentemente in Cina o aree rosse, si ritiene utile rimanere a casa fino alla risoluzione dei sintomi applicando le misure di igiene, che comprendono l'igiene delle mani (lavare spesso le mani con acqua e sapone o con soluzioni alcoliche) e delle vie respiratorie (starnutire o tossire in un fazzoletto o con il gomito flesso, utilizzare una mascherina e gettare i fazzoletti utilizzati in un cestino chiuso immediatamente dopo l'uso e lavare le mani);
8) Il dirigente scolastico che viene a conoscenza dalla famiglia del rientro a scuola di un bambino/studente proveniente dalle aree a rischio della Cina o dalle aree rosse italiane, informa il Dipartimento di prevenzione della ASP di riferimento. In presenza di un caso che rientra in tale categoria viene messa in atto una sorveglianza attiva, quotidiana, per la valutazione della eventuale febbre ed altri sintomi, nei 14 giorni successivi all'uscita dalle aree rischio, oppure ogni altro protocollo sanitario ritenuto opportuno ai sensi della normativa

vigente. In presenza dei sintomi di cui alla definizione di caso dell'O.M.S. viene avviato il percorso sanitario previsto per i casi sospetti. In tutti i casi viene proposta e favorita l'adozione della permanenza volontaria, fiduciaria, a domicilio, fino al completamento del periodo di 14 giorni.

9) Per il punto precedente il DS è opportuno che chieda a tutto il personale di fornire informazioni relative all'eventuale presenza dello stesso o di persone che siano state in Cina e nelle aree rosse del territorio italiano nelle ultime settimane (art. 3, c.1, D.L. n. 6 del 23/02/2020), attraverso dei meccanismi in grado di censire anche l'eventuale ingresso di soggetti esterni quali fornitori, consulenti, esperti, utilizzatori in convenzione degli spazi e dei locali scolastici (palestre, mense, auditorium, ecc.), potenzialmente a rischio, bilanciando le esigenze della privacy con quelle di tutela della salute dei dipendenti e degli alunni.

Inoltre (Importante):

1) Sarà opportuno che ogni classe disponga di dispenser per sapone liquido e rotolo di carta. Questi materiali dovranno essere portati in bagno e riportati in classe ad ogni uscita degli alunni dall'aula. In caso di esaurimento dei materiali per la pulizia delle mani, gli alunni saranno indirizzati ai Collaboratori Scolastici per il necessario rifornimento;
2) Tutti i servizi igienici del personale dovranno essere costantemente riforniti di dispenser per sapone liquido, rotolo di carta, cestino con coperchio di chiusura, guanti in lattice monouso;
3) Si invitano le persone che dovessero starnutire, a farlo utilizzando un fazzoletto posto davanti alla bocca laddove si manifestino situazioni di questa natura, si intimerà di disporre le seguenti misure: 1) arieggiare il locale - 2) convocare un collaboratore scolastico per la pulizia delle superfici in prossimità della persona che ha starnutito. Sarà cura del Docente in quel momento titolare in classe di provvedere ad attivare questa procedura.
4) Per le persone soggette a particolari allergie avranno cura di portare da sé il sapone personale;
5) I Collaboratori Scolastici dovranno essere dotati per le operazioni di pulizia igienico-sanitarie dei D.P.I. (Dispositivi di protezione individuale) guanti in lattice monouso e mascherine di protezione monouso del tipo FFP2; dovranno provvedere alla pulizia delle superfici con disinfettanti a base di alcool; pulire con cura e frequentemente (almeno quotidianamente ed all'occorrenza) le superfici dei banchi, maniglie, interruttori, servizi igienici;
6) Le operazioni di pulizia di cui al punto precedente dovranno essere effettuate al termine di ogni turno scolastico (turno antimeridiano, pomeridiano e serale);
7) Ai genitori si dovrà richiedere di collaborare, evitando volontariamente di far frequentare i propri figli se presentano evidenti sintomi influenzali o se fanno ritorno da zone a rischio epidemiologico;
8) Stampare ed affiggere Poster decalogo "Nuovo coronavirus Dieci comportamenti da seguire" - http://www.salute.gov.it/imgs/C_17_opuscoliPoster_433_allegato.pdf

La presente dovrà essere comunicata in forma di circolare a tutto il personale scolastico ai sensi dell'art. 36, D. Lgs. n. 81/2008 s.m.i. e per le attività degli operatori scolastici in qualità di ordine di servizio.

Rimanendo disponibile per ulteriori ed eventuali chiarimenti, cordiali saluti.

Il R.S.P.P.
Arch. Salvatore Galiano
SAGprogetti

Firmato digitalmente da:Salvatore Galiano
Data:25/02/2020 20:15:46

Via XXV Aprile 76 - 92100 Agrigento – Cell. 3922178194
E-mail: sagprogettigs@gmail.com sagprogetti@pec.it
CF: GLNSVT70A04A089U - P.IVA 02253520841

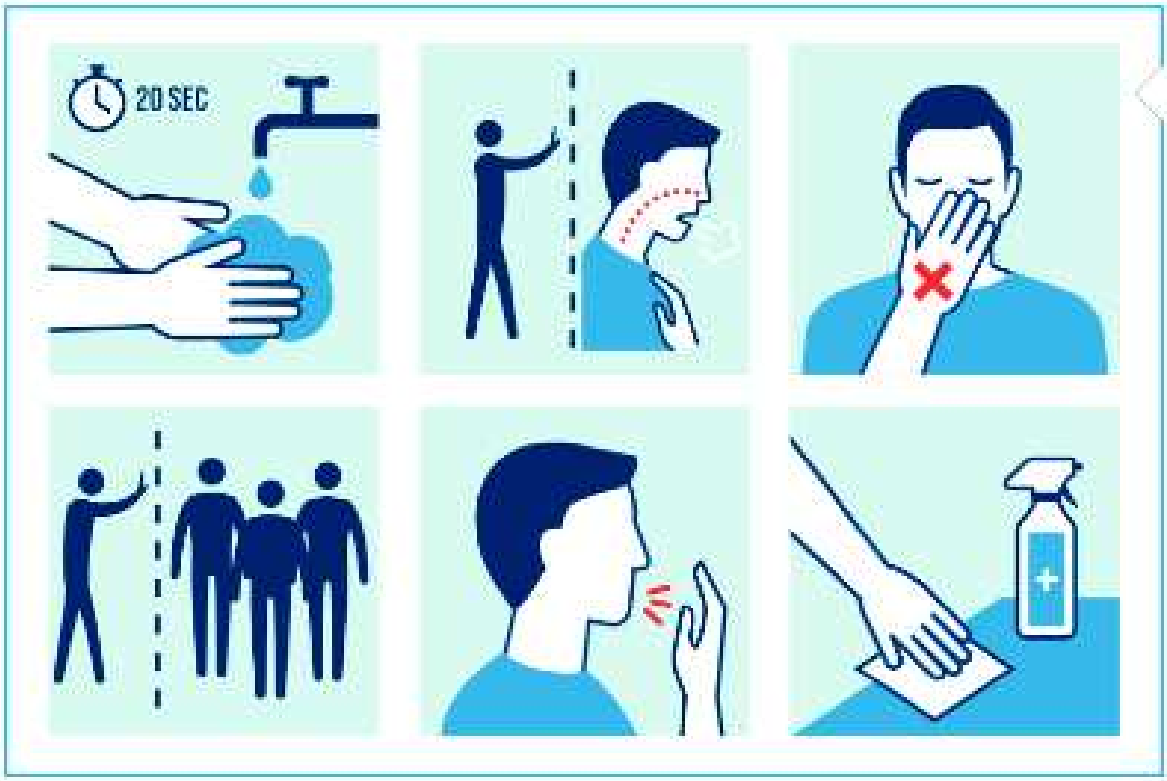
20 SEC

Ministero della Salute

Come lavarsi le mani con acqua e sapone?

ccm

LAVA LE MANI CON ACQUA E SAPONE, SOLTANTO SE VISIBILMENTE SPORCHE! ALTRIMENTI, SCEGLI LA SOLUZIONE ALCOLICA!

Durata dell'intera procedura: **40-60 secondi**

Bagna le mani con l'acqua

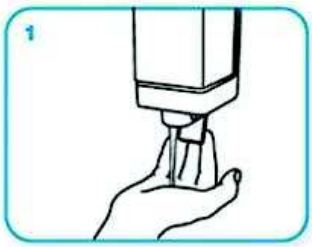

applica una quantità di sapone sufficiente per coprire tutta la superficie delle mani

friziona le mani palmo contro palmo

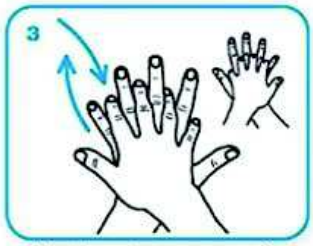

il palmo destro sopra il dorso sinistro intrecciando le dita tra loro e viceversa

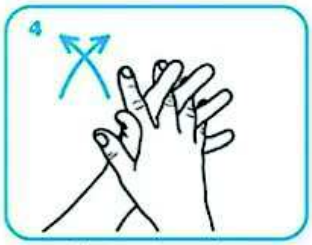

palmo contro palmo intrecciando le dita tra loro

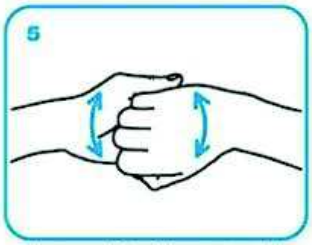

dorso delle dita contro il palmo opposto tenendo le dita strette tra loro

frizione rotazionale del pollice sinistro stretto nel palmo destro e viceversa

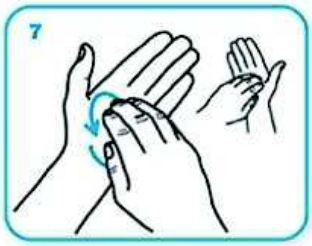

frizione rotazionale, in avanti ed indietro con le dita della mano destra strette tra loro nel palmo sinistro e viceversa

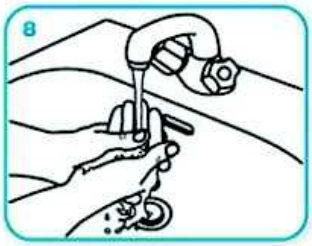

Risciacqua le mani con l'acqua

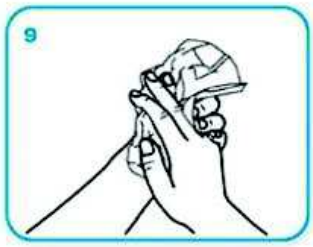

asciuga accuratamente con una salvietta monouso

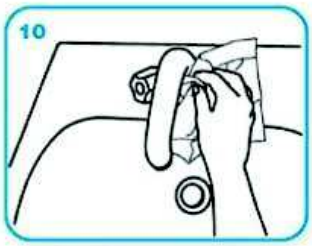

usa la salvietta per chiudere il rubinetto

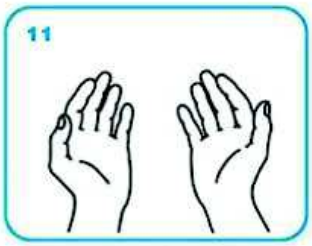

...una volta asciutte, le tue mani sono sicure.

WORLD ALLIANCE for PATIENT SAFETY

WHO acknowledges the Hôpitaux Universitaires de Genève (HUG), in particular the members of the Infection Control Programme, for their active participation in developing this material.

October 2006, version 1.

World Health Organization

All reasonable precautions have been taken by the World Health Organization to verify the information contained in this document. However, the published material is being distributed without warranty of any kind, either expressed or implied. The responsibility for the interpretation and use of the material lies with the reader. In no event shall the World Health Organization be liable for damages arising from its use.